

## Legenda

### Are di trasformazione

- Prodottive
- Terziarie
- Residenziali
- Servizi previsti

### Tessuti

- Nuclei di Antica Formazione
- Tessuti Urbani Consolidati prevalentemente residenziali
- Tessuti Urbani Consolidati polifunzionali
- Tessuti Urbani Consolidati commerciali e terziari
- Tessuti Urbani Consolidati misti produttivi e commerciali
- Tessuti Urbani Consolidati prevalentemente produttivi
- Servizi esistenti
- Ambiti agricoli
- Ambiti agricoli strategici
- Verde privato
- Aree espropriate da Pedemontana
- Insiediamento di attività produttive in cambio di cessioni
- PZ
- PLI a carattere strategico in esecuzione delibera GC n.90 del 30/3/10
- Contratto di Quartiere, per il cui azionamento si rimanda agli atti depositati in Comune
- PA in corso, per il cui azionamento si rimanda agli atti depositati in Comune
- Distributori di carburanti e autolavaggi
- Ambito parcheggi interrati OEB

### Ambiti omogenei

- Ambiti omogenei urbani
- Parchi

### Fasce di rispetto

- Dei pozzi
- Dei pozzi proposte
- Dei pozzi di Comuni limitrofi
- Cimiteriale

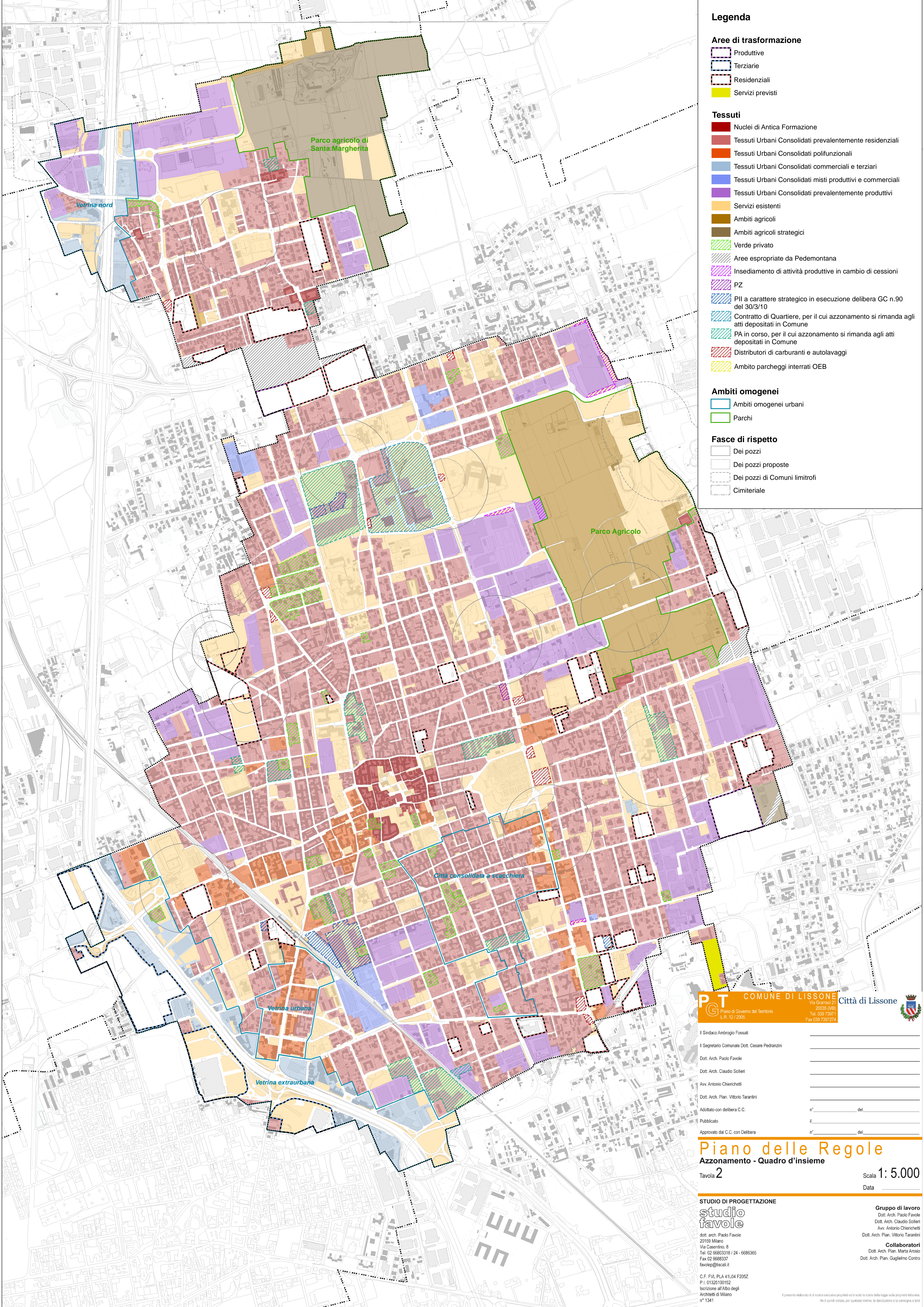

**P.T.** COMUNE DI LISSONE Città di Lissone  
Via Gramsci 21 20035 (MB)  
Piano di Governo del Territorio Tel. 039 73971  
L.R. 12/2006 Fax 039 7397274

Il Sindaco Ambrogio Fossali \_\_\_\_\_  
Il Segretario Comunale Dott. Cesare Pedranzi \_\_\_\_\_  
Dott. Arch. Paolo Favole \_\_\_\_\_  
Dott. Arch. Claudio Scilleri \_\_\_\_\_  
Avv. Antonio Chierichetti \_\_\_\_\_  
Dott. Arch. Pian. Vittorio Tarantini \_\_\_\_\_  
Adottato con delibera C.C. n° \_\_\_\_\_ del \_\_\_\_\_  
Pubblicato il \_\_\_\_\_  
Approvato dal C.C. con Delibera n° \_\_\_\_\_ del \_\_\_\_\_

**Piano delle Regole**  
Azzonamento - Quadro d'insieme  
Tavola 2  
Scala 1: 5.000  
Data \_\_\_\_\_

STUDIO DI PROGETTAZIONE  
**studio favole**  
dott. arch. Paolo Favole  
20159 Milano  
Via Casentino, 8  
Tel. 02 66803318 / 24 - 6686365  
Fax 02 6688337  
favolep@tescali.it

**Gruppo di lavoro**  
Dott. Arch. Paolo Favole  
Dott. Arch. Claudio Scilleri  
Avv. Antonio Chierichetti  
Dott. Arch. Pian. Vittorio Tarantini

**Collaboratori**  
Dott. Arch. Pian. Marta Arosio  
Dott. Arch. Pian. Gaetano Contro

C.F. PVL PL4 41.04 F205Z  
P.I. 01325100152  
Iscrizione all'Albo degli  
Architetti di Milano  
n° 1341

Il presente elaborato è di esclusiva proprietà ed è sotto la tutela della legge sulla proprietà letteraria.  
Ne è quindi vietata, per qualsiasi motivo, la riproduzione e la consegna a terzi.